



Quatermain Jones

und der Fluch des goldenen Buddha

Name	Prof. Hilgendorff
Konzept	Verwirrter Forscher
Alter	67
Grösse	1,69m

Spieler/in	<input type="text"/>
Geschlecht	männlich
Gewicht	67kg

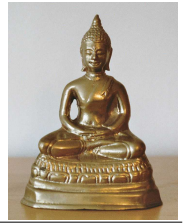

ATTRIBUTE

Geschick	Konstitution	Stärke	Verstand	Willenskraft	Bewegung	Parade	Robustheit	Charisma
					Sprint 1W6 6''	2+ halbes Kämpfen 2	2+ halbe Konstitution 5	0+ Talente/Handicaps 0

Handicaps

Dünnhäutig (schwer)

Du verträgst keine Schmerzen, daher erhält Du, sobald Du mindestens eine Wunde hinnehmen musstest, einen zusätzlichen Malus von -1.

Pazifist (leicht)

Du verabscheust Gewalt. Du kämpfst nur, wenn es unausweichlich ist und lässt nicht zu, daß Gefangene getötet werden.

Schlechte Augen (leicht)

Ohne Brille erhält Du -2 auf alle Würfe, wenn Du auf etwas in mehr als 5" Entfernung schießen oder dort etwas wahrnehmen möchtest.

Talente

Gelehrter

Du bist ein gut ausgebildeter Wissenschaftler und erhältst +2 auf zwei Wissenfertigkeiten (Archäologie und Geschichte)

Heiler

Du kennst dich mit vielen Krankheiten und Verletzungen aus und erhältst +2 auf Heilen. Zusätzlich können bis zu 5 Gefährten +2 auf ihre Konstitutionswürfe für natürliche Heilung anwenden.

Fertigkeiten

Heilen <i>Heiler +2</i>	
Mumm	
Nachforschung	
Wissen <i>Archäologie; Gelehrter +2</i>	

Wissen <i>Geschichte; Gelehrter +2</i>	

Schaden

Erschöpfung

Wunden

Permanente Verwundungen

-1	-2	AUSSER GEFECHT!	-3	-2	-1
-----------	-----------	------------------------	-----------	-----------	-----------

--

Ausrüstung

WAFFE	Reichweite	FR	Schaden	PB	Anmerkungen	Gewicht

Panzerung	Typ	Bonus	Anmerkungen	Gewicht	Ausrüstung	Gewicht
Kopf					Notizbuch, Bleistifte	1
Torso					Kamera	3
Arme					Regenschirm	2
Beine					Taschenlampe	3
					Taschenmesser	0

Gesamtgewicht	8/20	Belastungsabzug	0
---------------	------	-----------------	---

Notizen

Vollständiger Name: Prof. Dr. Ernst Alfons Theodosius von Hilgendorff aus Berlin, Deutschland
 Spricht Deutsch, Englisch, Japanisch, Chinesisch, Französisch und Russisch

Mächte

Macht:	Reichweite	Kosten	Dauer	Ausprägung	Effekt

MACHT- PUNKTE	10	9	8	7	6	5	4	3	2	1	0
--------------------------	-----------	----------	----------	----------	----------	----------	----------	----------	----------	----------	----------