



Quatermain Jones

und der Fluch des goldenen Buddha

Name	John Q Public
Konzept	Der Muskel
Alter	29
Grösse	1,88m

Spieler/in	
Geschlecht	männlich
Gewicht	98kg

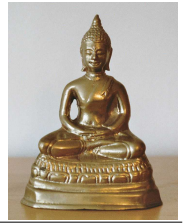

ATTRIBUTE

Geschick	Konstitution	Stärke	Verstand	Willenskraft	Bewegung	Parade	Robustheit	Charisma
					<i>Sprint 1W6</i> 6⁶	<i>2+ halbes Kämpfen</i> 7	<i>2+ halbe Konstitution</i> 7	<i>0+ Talente/Handicaps</i> -2

Handicaps

Arrogant (schwer)

Du musst immer der beste sein, forderst immer den Anführer und nimmst dir Statisten nur vor, wenn sie in den Weg geraten.

Fies (leicht)

Du bist übellaunig, gemein und streitlustig. Niemand kann dich wirklich leiden und Du tust ungern irgend etwas für andere.

Große Klappe (leicht)

Du hast ein loses Mundwerk und bist nicht gut darin, Geheimnisse zu bewahren. Du verplapperst dich oft zum falschesten Zeitpunkt.

Talente

Kräftig

Die Tage in der Muckibude haben sich wirklich bezahlt gemacht! Deine Belastungsgrenze liegt bei Stä x8 (statt x5). Außerdem erhält Du Robustheit +1 (bereits eingerechnet).

Fertigkeiten

Einschüchtern	
Fahren	
Kämpfen <i>jeglicher Nahkampf</i>	
Mumm	

Provozieren	
Schießen <i>jeglicher Fernkampf</i>	
Schwimmen	

Schaden

Erschöpfung			Wunden		
-1	-2	AUSSER GEFECHT!	-3	-2	-1

Permanente Verwundungen

Ausrüstung

WAFFE	Reichweite	FR	Schaden	PB	Anmerkungen	Gewicht
Schlagring	-	-	Stä+W4	-	Gilt als unbewaffnet	1
45er	12/24/48	1	2W6+1	2	7 Schuß	4
Pumpgun	12/24/48	1	2W10	2	6 Schuß, Flintenlaufgeschoss	8

Panzerung	Typ	Bonus	Anmerkungen	Gewicht	Ausrüstung	Gewicht
Kopf					Feldflasche, Feuerzeug	1
Torso	Lederjacke	+1		10	Handschellen	2
Arme	Lederjacke	+1		s.o.	Taschenlampe	3
Beine	Lederhose	+1		5		

Gesamtgewicht	34/80	Belastungsabzug	0
---------------	-------	-----------------	---

Notizen

Vollständiger Name: Jonathan Quentin Public aus London, England

Spricht Englisch, Spanisch und Japanisch

Mächte

Macht:	Reichweite	Kosten	Dauer	Ausprägung	Effekt

MACHT-PUNKTE	10	9	8	7	6	5	4	3	2	1	0
---------------------	-----------	----------	----------	----------	----------	----------	----------	----------	----------	----------	----------